

貴社・貴店のチラシを効率良くポスティング

# リビング折込

和歌山市・岩出市・海南市でのチラシ折込は  
リビング折込におまかせください!

2026年4月～  
増部  
しました!

“リビング和歌山”への折り込みで  
高レスポンス・大反響!  
“格安”で“確実”に  
“一般家庭”に届きます!

教育

金融

住宅・不動産

車

美容

医療・介護

グルメ

流通・小売り

などの集客に大好評!

効率よく

無駄なく

確実に

小ロットから

安価で

リーチできます!



リビング和歌山は  
ポスティング配布。日刊紙を  
購読していない世帯にも  
情報が届きます。

毎週15万世帯にお届けする「リビング和歌山」  
レスポンスをぜひ一度ご体感ください。

## リビング和歌山プロフィール

発行部数 ▶ 155,800部

配布エリア ▶ 和歌山市(131,800部)、岩出市(18,440部)、海南市(2,560部)の一般家庭(合計152,800部)、事業所・医療機関等、和歌山県庁・和歌山市役所、ほか和歌山市内企業158社などの職域(2,245部)、その他(755部)

配布方法 ▶ 配布員「リビングパートナー」による一般家庭へのポスティング配布

発行サイクル ▶ 毎週土曜日(木・金曜日配布)

※災害、悪天候等により配布日が変更になる場合があります。

ホームページ ▶ <http://living-web.net/>



その  
1

## 地域最安値 A5・B5サイズ 3.0円～

250人以上の配布員が、フリーペーパー「リビング和歌山」と一緒に1軒1軒のお宅にチラシをお届けします。「リビング和歌山」と一緒に配布することで、短期間かつ低価格、そして高品質のポスティングを実現します。

**配布基本料金 (リビング折込)**

<b>3.0円 (税別)</b> A5・B5サイズ	<b>3.3円 (税別)</b> A4・B4サイズ	<b>4.5円 (税別)</b> A3・B3サイズ
------------------------------	------------------------------	------------------------------

その  
2

## 地域最大の女性向けメディア 「リビング和歌山」に折り込み

リビング和歌山は和歌山市・岩出市・海南市で地域最大の発行部数(155,800部)を誇る新聞です。各世帯に直接ポスティングし、しかも女性を対象にしたメディアなので家計の決裁権限者(=女性)にピンポイントでリーチできます。

### リビング和歌山の読者データ

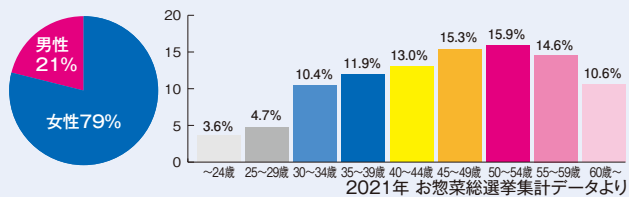

その  
5

## 他ではできない細かな 配布・折込エリアの設定が可能

配布エリアは細かく設定されているのでエリアを詳細に選択することができます。効果的なエリアへ適切な部数を配布・折り込みすることで、必要としないエリアをなくし、無駄なコストを削減できます。

配布エリアを細く設定

配布・折込実施エリアを細かく指定可能

少部数 効率的に無駄なく  
折込可能

その  
6

## 日刊紙(産経・毎日・読売・朝日・日経) 未購読世帯にも配布

独自の配布員「リビングパートナー」が一般家庭のポストに直接手配りしているため、日刊紙の未購読世帯にも確実に届きます。また、複数の日刊紙に折り込む必要がないため、無駄なコストを削減できます。



その  
3

## 「リビング和歌山」の配布部数は 確実に届く部数です

リビング和歌山の配布エリアは、国勢調査による年収・年代別等の各種GISデータを活用し、レスポンスの高いエリアの設定をしています。しかも地域に密着した約250人の配布員が配布エリアの戸数調査を毎年実施しているため、確実に各家庭に届きます。

その  
7

## 「戸建のみ」・「集合住宅のみ」 といったセグメント折込が可能

「一戸建ての世帯のみ折り込み」「集合住宅のみ折り込み」など住居形態別に折り込むことができます。直接届けたいターゲットへの折り込みを可能にし、無駄なコストを削減できます。



その  
4

## エリア内の世帯変動に随時対応 だから配布精度が高い

毎週配布しているリビング新聞だからこそ、空き家や長期留守宅を常に把握し、新築や新入居等の世帯にも配布。エリア内をよく把握している配布員だからこそ実現できる精度の高い配布を実現。そのため配布部数のうち約1%は調整(世帯変動)部数として、一部配布先を変動させる場合があります。

その  
8

## 毎週木曜日・金曜日配布で 週末の販促・イベントPRに最適

リビング和歌山は毎週木曜日・金曜日に一般家庭に配布しているため、週末の売り出しやイベント、キャンペーン等の集客に抜群の効果を発揮します。

リビング  
和歌山は

## 持続的に増部しています!

1979年(昭和54年)の創刊以来、着実に発行部数を増やし続けている地域最大の発行部数を誇る新聞です。

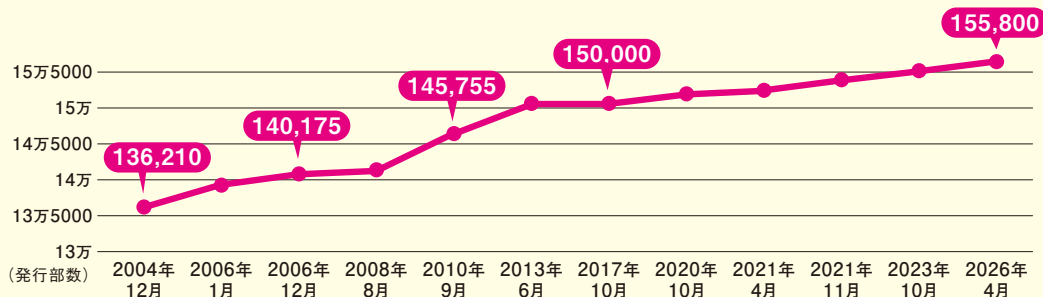

リビング  
和歌山は

## 高い世帯配布率

和歌山市・岩出市でのPRに強いリビング和歌山。和歌山市は世帯数158,637に対して131,800部配布。岩出市は世帯数22,865に対して18,440部配布。和歌山市・岩出市の80%以上のご家庭に毎週お届けしています。

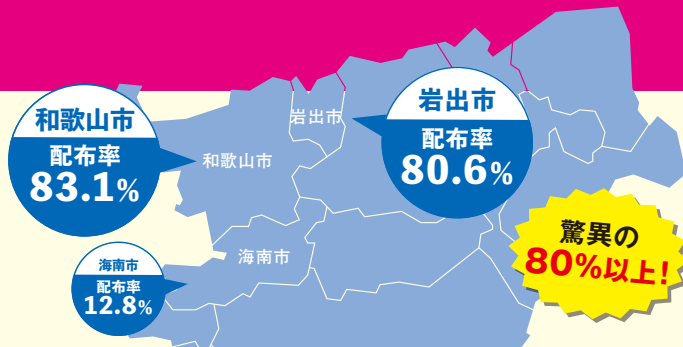

### ●日刊5紙折込と比較しても断然のカバー率!

☑日刊紙未購読の世帯にもポストイン!

日刊5紙との部数比較表	配布エリア	和歌山市	岩出市	海南市	合計
	世帯数	158,637	22,865	19,892	201,394
リビング和歌山	部数	131,800	18,440	2,560	152,800
	カバー率	83.1%	80.6%	12.8%	75.8%
5紙合計	部数	68,950	8,350	10,350	87,650
	カバー率	43.5%	36.5%	52.0%	43.5%
産経新聞	部数	8,250	300	750	9,300
	カバー率	5.2%	1.3%	3.8%	4.6%
毎日新聞	部数	17,600	1,800	1,450	20,850
	カバー率	11.1%	7.9%	7.3%	10.4%
読売新聞	部数	24,750	4,200	4,750	33,700
	カバー率	15.6%	18.4%	23.9%	16.7%
朝日新聞	部数	14,900	1,700	2,900	19,500
	カバー率	9.4%	7.4%	14.6%	9.7%
日経新聞	部数	3,450	350	500	4,300
	カバー率	2.2%	1.5%	2.5%	2.1%
	人口	349,554	54,146	46,268	449,968

リビング和歌山は和歌山県人口の約半数を占める和歌山市・岩出市・海南市に配布

※リビング和歌山の配布エリア内のみピックアップしています。世帯数は、2020年国勢調査確定値を基礎に、2023年4月1日現在、和歌山県算出値【日刊5紙】和歌山県新聞折込広告部数表(株式会社サンケイオリコミセンター) ※2026年6月1日現在

リビング  
和歌山は

## ●ポストイン会社と比較しても格安で一般家庭にポストイン!

ポストイン会社との折込料金比較

B4チラシ折込料金(単価)

リビング折込 **3.30円**

ポストイン会社 **5円以上**

※日刊紙折込:2.90円以上

# リビング折込は363の配布エリアの中から

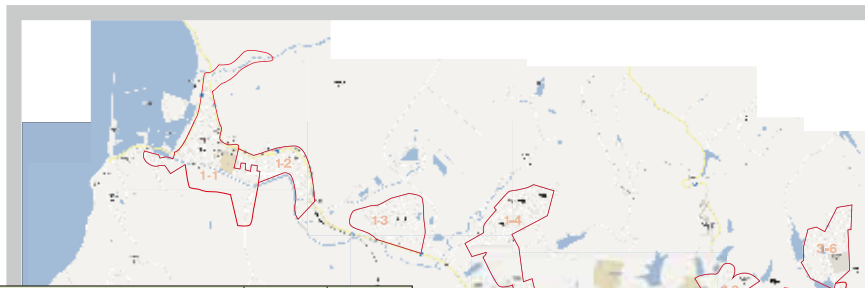

ブロック	グループ	折込部数	配布町丁	戸建部数	集合部数
河西 28,240	1	1,330	加太、本脇、●磯ノ浦(南海ネオポリス)、つづしが丘1・2・3・5	1,220	110
	2	4,300	本脇、●西庄、●古屋、●磯の浦	3,380	920
	3	3,800	●西庄、●古屋、●木ノ本、(木ノ本ニュータウン)	3,110	690
	4	4,640	●木ノ本、榎原、梅原、松江北3-4、松江、中野、●中	3,940	700
	5	3,630	松江北1・2・5~7、松江西1~3、松江中1~3、松江東1~4、●古屋	2,570	1,060
一戸建 22,130	6	5,820	向、中野、土入、●次郎丸、延時、●中、中(ふじと台)、●狐島、梶取、●栄谷、栄谷(ふじと台)	4,760	1,060
	7	4,720	狐島、島橋(東ノ丁・西ノ丁・南ノ丁・北ノ丁)、野崎、北島、●福島、湊1~5	3,150	1,570
集合 6,110	11	3,940	●栄谷、●梶取、●福島、●市小路、●粟	2,510	1,430
	12	2,270	●栄谷、●平井、●市小路、●大谷、●粟	1,510	760
河北 23,280	13	4,410	楠見中、●船所、●善明寺、●粟、●大谷	3,170	1,240
	14	2,330	大谷、●善明寺、●園部(鳴滝団地)、(東洋台)	1,450	880
	15	3,870	●園部、●六十谷、(西・東ニュータウン)、(サンシャイン紀の川台)、●船所、●直川	3,250	620
一戸建 16,580	16	3,300	●六十谷、●直川(直川ニュータウン)、●府中	2,540	760
	17	3,160	北(鴨居川団地)、島(川永団地)、神波、●府中、弘西、北野、西田井、宇田森、楠本	2,150	1,010
中央 26,250	21	3,150	杉ノ馬場1・2、橋丁、寄合町、●元博労町、●舟大工町、東蔵前丁、●小松原通1 西布経丁●1・2、湊紺屋町1~3、湊本町1~3、小野町1~3、小人町、伝法橋南ノ丁、七番丁 ●八番丁、九番丁、十二番丁、●十三番丁、西汀丁、久保丁1~4、湊北町1~3、下町、雑賀屋町 有田屋町、道場丁、小人町南ノ丁、上町、網屋町、材木丁、男野芝丁、植松丁 上野町1~3、徒町、南中間町、七曲丁、東長町1~4、北牛町、西長町1・2、駕町 北中間町、雑賀屋町東ノ丁、●湊、北土佐丁、加納町、西河岸町、西・南・北汀丁 北・南甚五兵衛、東・西・北坂ノ上丁、九右衛門丁	1,400	1,750
	22	3,590	湊御殿1~3、舟津町1~4、土佐町1~3、砂山南2~4、南・北田辺丁、葵町 湊通丁北3-4、湊通丁南3-4、●湊、南中間町、相生丁、出口各丁 西長町3-4、●東長町5~11、金龍寺丁、作事丁、尾崎丁、築港1~6、西浜	2,220	1,370
	23	2,590	広道、真砂丁1、茶屋ノ丁、小松原通●1~5、東長町中ノ丁、湊桶屋町 湊通丁北1・2、湊通丁南1・2、芝ノ丁、小松原5-6、砂山南1、吹上1~5 堀止東1・2、鷹匠町●5、●6・7、●東長町5~11	1,400	1,190
	24	2,910	一筋目、二筋目、三筋目、四筋目、●西布経丁1、九家ノ丁、板屋町、屋形町1・2 三木町、ト半町、西ノ店、福町、●元博労町、●舟大工町、東布経丁1~5、中ノ店各丁 鷺ノ森各丁、山吹丁、畳屋町、東釘貫丁1~3、元寺町各丁、元寺町1~5 西釘貫丁1~3、北釘貫丁、本町1~7、宇治袋町、北町、西・南・北大工町、万町 ●嘉家作丁、駿河町、東・西鍛冶屋町、専光寺門町丁、三~六・十・十一番丁 ●鍋屋町、岡山丁、北桶屋町、南桶屋町、東旅籠町、西旅籠町、匠町、米屋町、雑賀町	1,250	1,660
	25	3,680	源蔵馬場1・2、宇治鉄砲場、本町8・9丁目、●鍋屋町、東布経丁6、新魚町 ●中之島、●有本、宇治藪下、宇治家裏、5筋目、●加納、●嘉家作丁	2,460	1,220
	26	3,100	北新(七軒丁・中ノ丁・戎ノ丁・金屋丁・桶屋丁・元金屋丁・博労町) 鈴丸丁、南・新雑賀町、木挽丁、新八百屋町、新堺丁、新中通3~6、友田町2~5、南・北休賀町 坊主丁、新大工町、数寄屋丁、新通4~7、●中之島、吉田、北新1~5、東・西仲間町1・2	1,430	1,670
	27	3,110	南材木丁1~3、橋向丁、茶屋町、顔差町1・2、蔵小路、新留丁、楠右衛門小路、 ●北新地1、●北ノ新地東ノ丁、柳丁、毛革屋丁、木広町2~5、●北出島、新通1~3、 新中通1・2、美園町2~5、新生町、田中町2~5、吹屋町1~5	1,590	1,520
	28	1,580	岡山丁、藪ノ丁、芦辺丁、弁財天丁、谷町、片岡町1・2、●鷹匠町1、鷹匠町3~6 屋形町2~5、山陰丁、●三木町南ノ丁、和歌町、細工町、東紺屋町、船場町 西紺屋町1・2、広瀬通丁1~3、広瀬中ノ丁1・2、雑賀道、元町奉行丁1・2、南片原1・2	930	650
	29	2,540	鷹匠町1・2、雄松町1~6、三沢町1~4、汐見町1~3 手平1~6、小雑賀2・3、島崎町1~6丁目	1,340	1,200
	南部 22,970	31	2,350	堀止西1・2、今福1~5、●東小二里町、●西小二里3	1,370
32		2,610	新堀東1・2、堀止南ノ丁、宇須1~4、東高松1~4、●西高松1、●秋葉町	1,830	780
33		2,180	西小二里1・2、西高松●1・2、新高町、松ヶ丘1~3、●秋葉町、●東小二里町	1,500	680
34		4,140	関戸1~5、●秋葉町、和歌浦西1・和歌浦西2、●西浜、西浜1~3	3,080	1,060
35		2,420	塩屋1~6、打越町、和歌川町、小雑賀	1,630	790
一戸建 16,130	36	2,610	和歌浦東1~4、●和歌浦西2、和歌浦南1~3、和歌浦中1~3	2,070	540
	37	2,450	三葛、●紀三井寺、●田尻	1,720	730
	38	4,210	内原、●紀三井寺、●毛見、布引	2,930	1,280
東部 31,060	41	4,510	●有本、●加納、●中之島、新在家、●松島、●栗栖	3,190	1,320
	42	5,050	納定、黒田、出水、●秋月、●太田、●加納、●松島、●鳴神	3,140	1,910
	43	5,510	●太田、●北出島、有家、●津秦、南出島、●神前、●新中島	3,230	2,280
	44	4,510	●鳴神(鳴神団地)、●秋月、岩橋、岩橋(花山団地)、●栗栖	3,600	910
	45	4,590	●鳴神、●津秦、井辺(岡崎団地)、●神前、●秋月、森小手穂、●寺内、西、相坂、井戸	3,340	1,250
一戸建 21,570	46	5,830	中島、●新中島、杭ノ瀬、●田尻、●神前、坂田	4,510	1,320
	47	1,060	吉礼、吉里、(藁浦ヶ丘団地)、相坂	560	500
集合 9,490					
和歌山市	計	131,800	●印は2つ以上のグループにまたがる町名	90,430	41,370



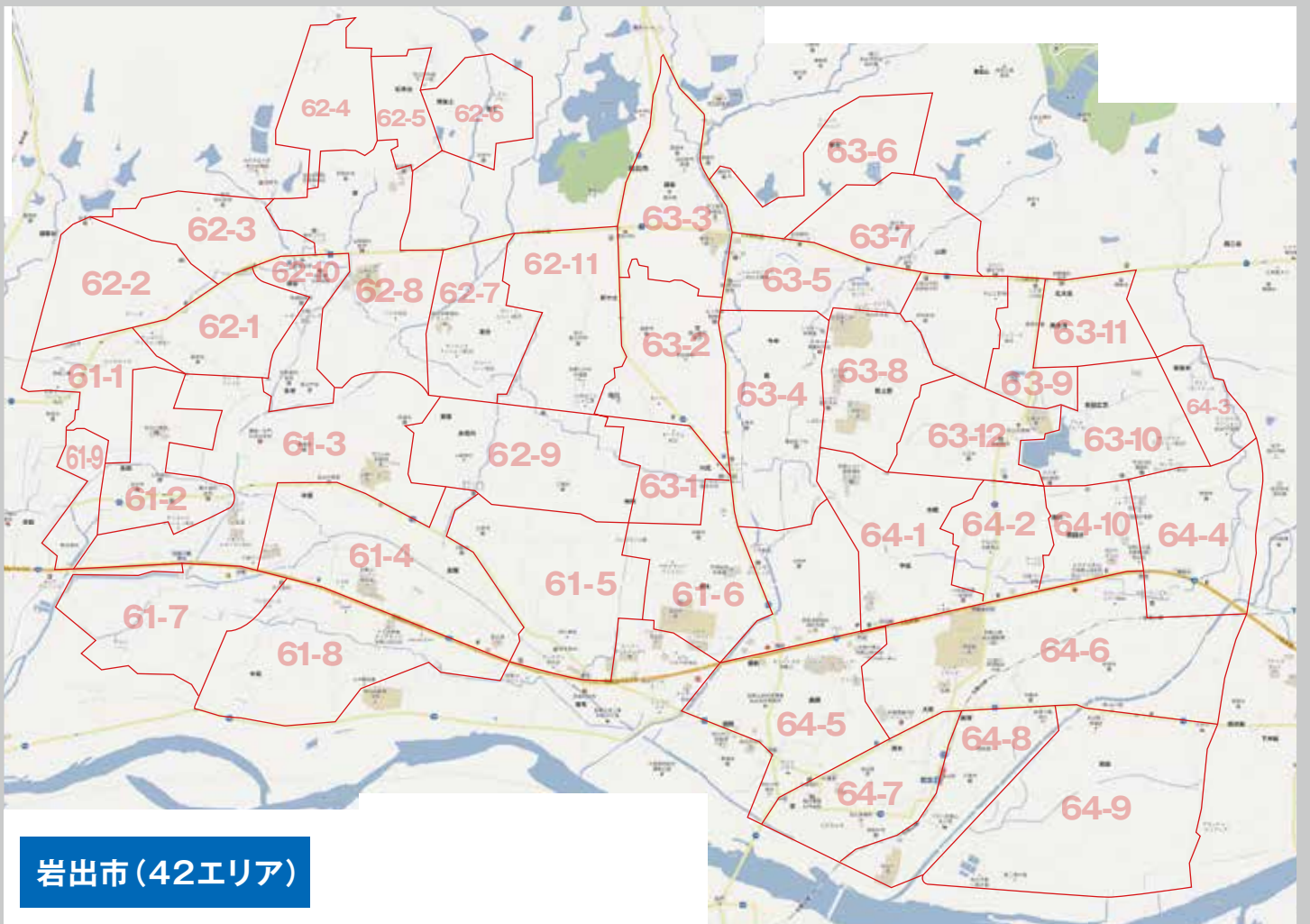

## 岩出市(42エリア)

ブロック	グループ	折込部数	配布町丁	戸建部数	集合部数
岩出 18,440 一戸建 14,010 集合 4,430	61	3,950	吉田、●山、荊本、金屋、中島、●中黒、●川尻、●西野、●中迫、畑毛	3,040	910
	62	4,600	金池、●山、●中黒、相谷、西安上、紀泉台、うくいす台、波分、●曾屋、尼辻、赤垣内、安上、湯窪、●根来	3,590	1,010
	63	5,450	●曾屋、●根来、堀口、森、●川尻、今中、野上野、桜谷、北大池、山田、●水栖南大池、●新田広芝、●西国分	4,440	1,010
	64	4,440	●中迫、●水栖、●川尻、高塚、大町、満川、●西国分、●新田広芝、東坂本、清水、高瀬、●西野、宮、備前、岡田	2,940	1,500
計		18,440	●印は2つ以上のグループにまたがる町名	14,010	4,430

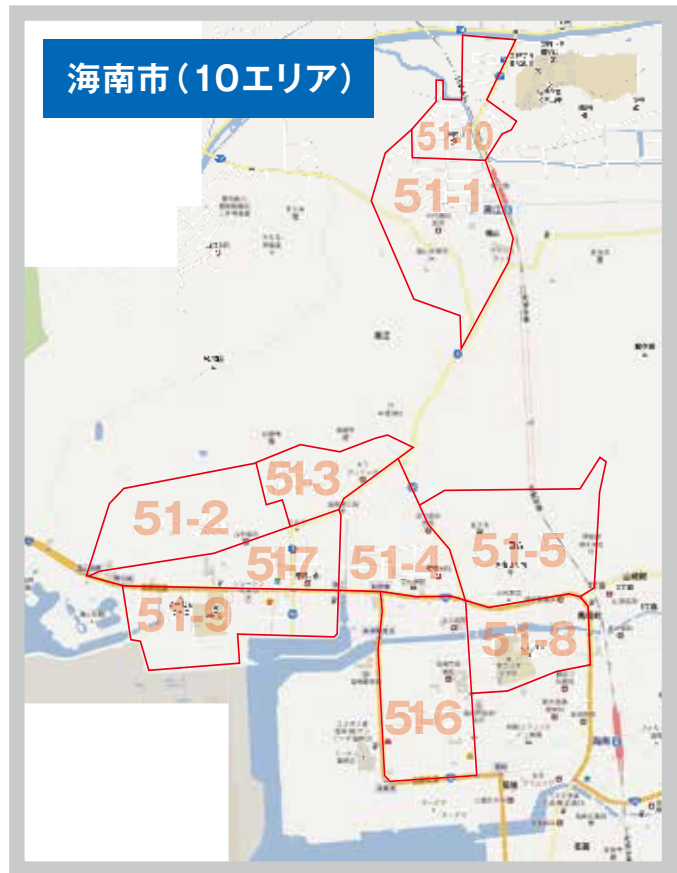

## 海南市(10エリア)

ブロック	グループ	折込部数	配布町丁	戸建部数	集合部数
海南	51	2,560	船尾、日方、黒江(室山団地)	2,070	490
計		2,560		2,070	490

折込エリアMAP及び折込申込書兼部数表は  
こちらからダウンロードしてください!

[https://www.living-web.net/ad\\_orkomi/](https://www.living-web.net/ad_orkomi/)



### 注意事項

#### 折込チラシ

- ・弊社(リビングと歌山)規定に準じるため、内容によっては折り込みできないチラシがあります。
- ・事前にチラシ内容を確認させていただく場合があります。チラシには、広告主名、所在地、電話番号の記載が必要です。(一部例外あり)
- ・チラシの折り込み順番や向きは指定は受け付けられません。

#### 折込申込書兼部数表

- ・折込申込書の広告主名、担当者名、電話番号、折込実施号、サイズ・形態、搬入日時等の事項にもれなく記入ください。
- ・部数表について、欄外にごさいます□(チェックボックス)にチェックしてください。チェックするとエリアNo.の左の欄に「●」、部数の右の欄に部数が入ります。
- ・折込部数に端数がある場合は、全体で1エリアのみで調整可能です。その場合はエリアNo.の左の欄に「▲」、部数の右の欄に部数を直接打ち込んでください。
- ・折込部数は、配布世帯の増減に対応するため若干の予備部数を含んでおります。

#### キャンセル

- ・実施週月曜日12:00以降のキャンセルはお受けできません。
- ・実施週月曜日12:00以降に、お客様のご都合により折り込みを中止する場合は下記の通りの金額をご請求させていただきます。予めご了承ください。

[実施週月曜日17:00まで]ご発注金額の50%

[実施週月曜日17:00~火曜日17:00まで]ご発注金額の全額プラス回収作業料実費

※実施週火曜日17:00以降の折り込みの中止は一切お受けできません。

※月曜日が祝日の場合、実施前週金曜日となります。

多種多様な広告  
展開を実現!

# リビング折込で配布可能なもの

目的に合わせて一部一部、手作業で折り込むので、チラシ以外の折り込みも可能です。

## ●各種チラシ



A5サイズからB1サイズまで対応。店舗オープンやセール、イベント開催など、即効性を必要とする広告に効果を発揮します。

## ●封書 (DM)



チラシや案内文書を封筒に入れて折り込みするDM。限定された情報として読者に特別感を与え、消費行動を促す効果があります。

## ●カタログ



商品やメニューをまとめて紹介する冊子。即効性は低いものの保存性が高いことから、ロングスパンでの消費行動につながります。

## ●マグネット



冷蔵庫に貼られ、クリップ代わりに利用されるマグネット。生活トラブル解決サービスの広告やイベントの記念品等に利用されます。(1号あたり1件まで)

## ●イベント用紙袋



お菓子のつかみ取りや野菜詰め放題など、イベントに集客するための紙袋。子供や主婦の集客に優れた効果を発揮します。



## リビングオリジナル折込

### ●住居形態別選別折込



戸建と集合住宅の住居形態別に折り込むことができます。地域に精通した配布員が毎年戸数調査をしているので無駄のない折り込みを実現します。

### ●同配



リビング新聞に折り込まず、リビング新聞の外に出して配布する広告手法です。他の折込広告との差別化が図れ、注目率がアップします。(A3・B3版以上)

### ●飛び出しチラシ



リビング新聞上部から飛び出す形式の折込広告。手差しだからこそ実現できる、注目率の高い広告です。(1号あたり1件、B4・B3変形・90K以上に限定)

## チラシ折込ワンストップ パッケージプラン

「広告・折り込みするお手伝い」ではなく  
「広告効果を最大にするお手伝い」をします!



チラシのデザインから印刷、折り込みまですべて  
1人の担当者が対応するので手間がかからない

### 料金例

デザイン + B4チラシ (片面カラー) 10,000枚

+ 印刷

+ 折込

**100,000円** (税別)

※金額は一例です。制作内容により金額が決まりますので、詳細は担当者にご確認ください。

## 実施料金

### 「リビング折込」料金 ※料金は全て1部あたりの単価(円)です(税別)

サイズ	A6	A5	A4	A3	A2	A1	厚紙(110K以上)・変形			ハガキ(110K以上)・ハガキに類するもの	A3・B3/ハガキ貼付
	B6	B5	B4	B3	B2	B1	A5・B5	A4・B4	A3・B3		
料金	4.10	3.00	3.30	4.50	7.00	11.50	4.10	4.20	5.50	3.90	6.50

### 「住居形態別選別(戸建・集合住宅)」料金

サイズ	A5	A4	A3	A2	A1	厚紙(110K以上)・変形		
	B5	B4	B3	B2	B1	A5・B5	A4・B4	A3・B3
料金	5.00	5.30	6.50	9.00	13.50	6.10	6.20	7.50

### 「封書・カタログ」料金

形態	25gまで	50gまで	75gまで	100gまで
料金	9.00	13.00	16.00	18.00

※住居形態別選別(戸建・集合住宅)は各2円増し料金です(税別)

### 「職域」料金 ※企業1社及び県庁・市役所1室あたりの料金です(税別)

サイズ	B5・A4 B4・はがき	A3 B3	A2 B2	DM 25gまで	DM 50gまで	DM・カタログ 50gから
企業	160	200	220	250	300	350
県庁	100	120	130	150	180	200
市役所	100	120	130	150	180	200

※A/B5~A/B3サイズの3つ折り以上は上記厚紙・変形料金です(2サイズ以上は除く)

※A/B3サイズは2つ折り(A/B4)、A/B2サイズは4つ折り(A/B4)、A/B1サイズは8つ折り(A/B4)にして搬入してください

### 「同配」料金(1号あたり/3件まで)

サイズ	A3・B3	A2・B2	A1・B1
料金	5.50	8.00	12.00

※申込は先着順となります。 ※配布物によっては、1号あたり複数案件お受けできない場合があります。  
 ※住居形態別選別(戸建・集合住宅)の同配は行えません ※複数案件が重なっても場所の指定はお受けできません  
 ※マグネット配布は1号あたり1件まで、サイズ100mm×70mmまで 料金は7.0円/部です(税別)

### 和歌山市内の職域(企業)配布にも折り込み可能です

リビング和歌山は一般家庭の他にも、和歌山市内の企業158社及び和歌山県庁180室、和歌山市役所170室に合計2,245部を配布しています。職域配布の新聞にも折り込みできるので、会社勤めの人をターゲットにしたPR展開が可能です。  
 ※配布日が祝日等休日の場合、職域配布は休止します。  
 ※県庁・市役所の折り込みは室数を選ぶことはできません。全室へ折り込みします。



## スケジュール

折込日	木曜日・金曜日	
申し込み締切	リビング折込・住居形態別	実施週前週の金曜日12:00まで
	職域	実施週前週の木曜日12:00まで
	同配	実施週2週前の木曜日12:00まで
搬入締切	リビング折込	実施週前週の金曜日17:00まで※
	住居形態別・職域・同配	実施週前週の金曜日12:00まで

※チラシ折込部数が5万枚未満の場合は、実施週月曜日12:00までの搬入が可能です。

★申し込み締切日から折込日までの間に祝日等をはさむ場合は、スケジュールが前倒しとなります。また、ゴールデンウィークや年末年始などの長期休暇をはさむ発行は特に変則になるため、申込締切・折込日・搬入スケジュールは営業担当者にお問い合わせください。

## 搬入先



### 平松運送(株)

〒640-8111和歌山市新通3-30 TEL073-422-2517

土曜日・日曜日・祝日は休業です

## リビング折込 配布までの流れ

### ① 実施決定(折込エリアMAP)



折込申込書兼部数表に必要事項を記入(広告主名、担当者名、電話番号、折込実施号、サイズ・形態、搬入日時)

### ② 申し込み



申し込みは実施週前週の金曜日12時まで※職域は実施週前週の木曜日12時まで、同配は実施週2週前の木曜日12時まで

### ③ 搬入



搬入は指定の場所へ実施週前週の金曜日17時まで※住居形態別選別・職域・同配は実施週前週の金曜日12時まで

### ④ 配布



新聞発行日は毎週土曜日。配布は毎週木曜日・金曜日

■搬入されたチラシ等に不足及び一部損傷があった場合は、スケジュールの都合上、ご依頼いただいた折込部数通りに折り込みすることができません。ただし、ご依頼のエリアの世帯に可能な限り行き渡るように折込部数を調整のうえご対応させていただきます。予めご了承ください。

■弊社の人為的ミス、輸送トラブル等によりご依頼のエリアで一部折り込みできない事象があった場合は、該当エリアの折込部数の料金をご発注金額から差し引いてご請求させていただきます。予めご了承ください。

お申し込み  
お問い合わせ

和歌山リビング新聞社 ☎073(428)0281

和歌山市小野町1-18 サンケイ丸の内ビル  
FAX 073-428-3421 <http://living-wakayama.jp>